





Cinéaste(s) : Jean-Paul Lilienfeld

Genre : Drame

Pays : France, Belgique

Année : 2009

Durée : 1h28

Langue : français

Versions : VF

Acteurs / Actrices : Denis Podalydès, Isabelle Adjani, Jackie Berroyer, Yann Colette

Distribution : Rezo Films

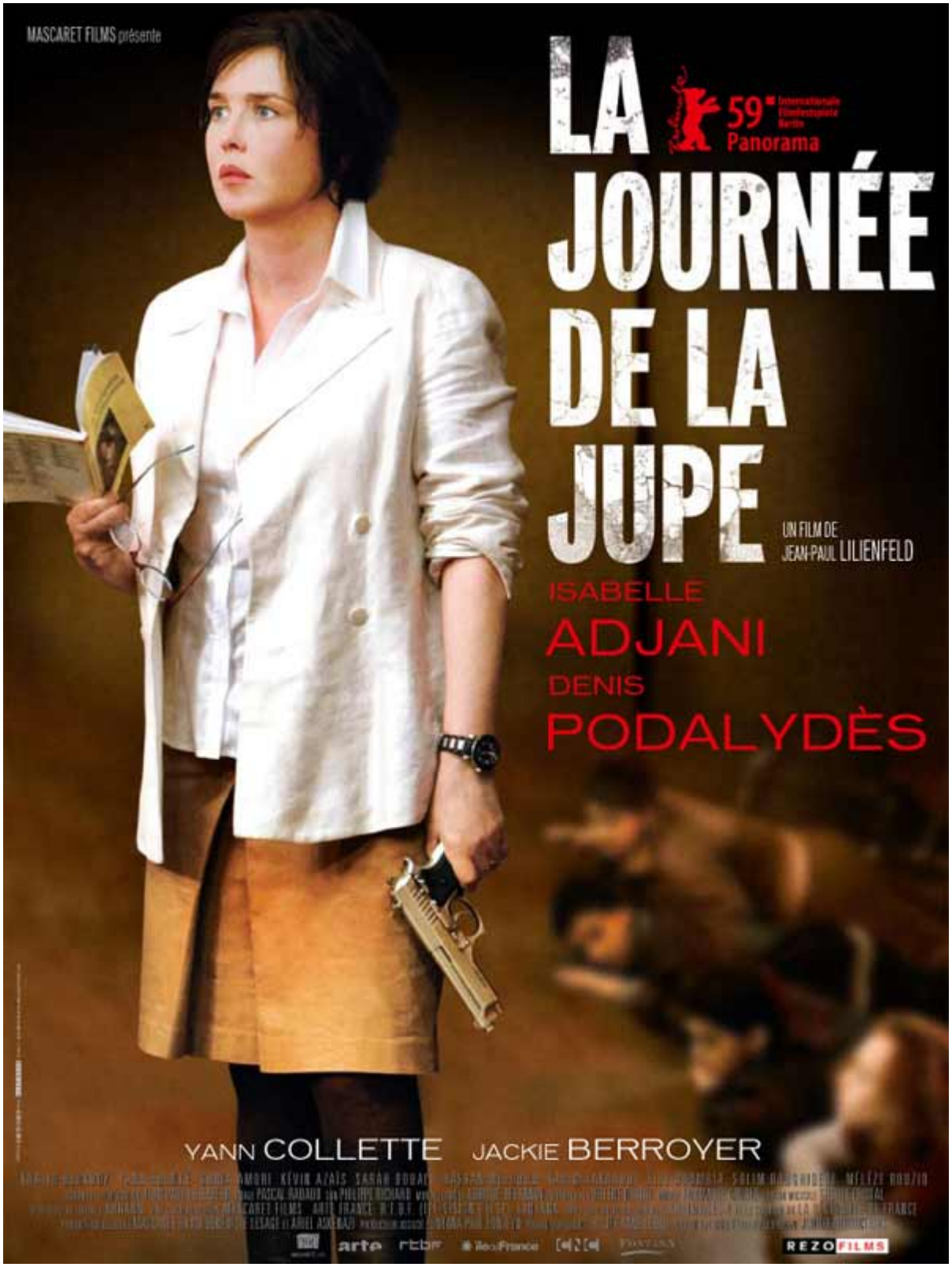
MASCARET FILMS présente
LA JOURNÉE DE LA JUPE
59e Panorama
UN FILM DE JEAN-PAUL LILIENFELD
ISABELLE ADJANI
DENIS PODALYDÈS
YANN COLLETTE
JACKIE BERROYER
arte
REZO FILMS

Synopsis

Sonia Bergerac, professeur dans un collège, est au bord de la dépression nerveuse depuis que son mari l'a quittée. Un matin, elle découvre une arme cachée dans le sac d'un élève. Elle s'en empare et, involontairement, tire sur l'un d'entre eux. Paniquée, elle prend la classe en otage...

Recommandations

Sophie est professeure de français dans un collège réputé difficile. Un matin, elle découvre une arme cachée dans le sac d'un collégien. Un coup de feu part dans la confusion. Paniquée, elle prend la classe en otage. Son unique revendication est de rendre le port de la jupe obligatoire pendant une journée. Une tragédie qui dénonce le sexisme, le machisme, la violence.

Bande annonce

https://fr.vid.web.acsta.net/nmedia/s3/33/18/69/05/89/18863048_l_013.mp4

Fiche Film téléchargeable

Retrouvez dans un document pdf la fiche film complète et prête a être imprimée.
Télécharger au format PDF

J'aime je partage !